



Animations
de 9h30 à 11h

sauf mention contraire

JUIN 2026

LES ATELIERS

des Relais Petite Enfance

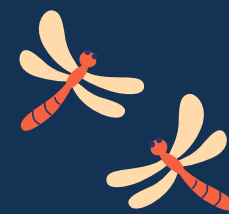

réservés aux assistantes maternelles

de la Communauté de Communes du Vimeu
vous proposent

Mardi 2 :

-  Aire de jeux du plateau d'activités / Moyenneville - salle RPE
- Intervention artistique avec Marie et Gotié, en résidence culturelle sur le Vimeu (séance1) / Friville-Escarbotin - Salle RPE

Jeudi 4 : Jouer avec les cartons / Friville-Escarbotin - Salle RPE

-  **Vendredi 5 :** Jeux de transvasement en plein air si possible / Chépy - salle des aînés de la mairie

Mardi 9 :

-  Jeux de société / Miannay - salle de réunion de la mairie - de 9h15 à 10h30
- Intervention artistique avec Marie et Gotié, en résidence culturelle sur le Vimeu (séance2) / Friville-Escarbotin - Salle RPE

-  **Jeudi 11 :** Cueillette de fraises à Embreville

Vendredi 12 : Promenade et jeu au parc / Feuquières-en-Vimeu - de 10h00 à 11h00

Mardi 16 :

- L'été, avec Angélique, médiatrice du Livre de la CCV / Friville-Escarbotin - Salle RPE
-  Activité manuelle en plein air si possible / Tours-en-Vimeu - salle des aînés du Vimeu Vert - de 9h00 à 10h00

Jeudi 18 : La fête de la musique / Friville-Escarbotin - Salle RPE

-  **Vendredi 19 :** Intervention de la puéricultrice de la PMI / Moyenneville - salle RPE

Mardi 23 : Activité sensorielle d'été / Friville-Escarbotin - Salle RPE

-  **Mercredi 24 :** Activité manuelle sur la nature et sortie au parc / Acheux-en-Vimeu - garderie

Jeudi 25 : Parcours de motricité / Friville-Escarbotin - Salle RPE

-  **Vendredi 26 :** Matinée récréative et exposition des assistantes maternelles "Graines et Fibres : l'enfance dans tous ses sens" - OUVERT AUX FAMILLES / Moyenneville - Salle RPE

Mardi 30 : Jeux en plein air - Parc de Feuquières en Vimeu

-  **Mardi 30 ou mercredi 1er juillet :** sortie de fin d'année et pique-nique (à définir)

CONTACTEZ NOUS !

RPE secteur de Friville-Escarbotin

03 22 20 11 56 | rpe.friville@cc-vimeu.fr

 **RPE itinérant secteur de Moyenneville**

03 22 28 81 26 | rpe.moyenneville@cc-vimeu.fr

