



**Animations**  
**de 9h30 à 11h**

sauf mention contraire

NOVEMBRE 2025



# LES ATELIERS

## des Relais Petite Enfance

réservés aux assistantes maternelles

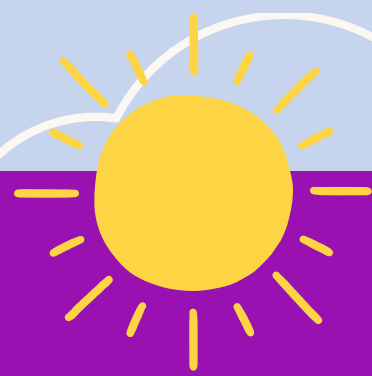

de la Communauté de Communes du Vimeu  
vous proposent

**Jeudi 6 :** Tout ce qui roule / Friville-Escarbotin - Salle RPE



**Vendredi 7 :** Projet "graines et fibres" finalisation/présentation et jeux libres / Moyenneville - Salle RPE

**Vendredi 14 :**



- Motricité fine : activité pâte à modeler / Friville-Escarbotin - Salle RPE
- Nouveau projet " L'observation professionnelle" / Aigneville - Salle de la mairie

**Mardi 18 :**



- Lectures et activité manuelle sur le thème de l'automne, avec Angélique, médiatrice du livre / Friville-Escarbotin - Salle RPE
- Dans le cadre de la journée nationale des assistantes maternelles : "Prendre soin de soi" / Miannay - Salle de la mairie - 9h15 - 10h30

**Jeudi 20 :** Matinée pour la journée nationale des assistantes maternelles / Friville-Escarbotin - Salle RPE



**Vendredi 21 :** Eveil à la lecture - Le Kamishibaï avec Valérie / Feuquières-en-Vimeu - Bibliothèque municipale - 9h45 - 10h45

**Mardi 25 :**



- Parcours de motricité / Friville-Escarbotin - Salle RPE
- "Faire des cabanes" / Moyenneville - Salle RPE

**Jeudi 27 :** Echanges autour des pratiques professionnelles avec la puéricultrice de PMI, à la MDSI de Friville-Escarbotin



**Vendredi 28 :** Intervention de la puéricultrice de la PMI / Chépy - Salle des aînés - cour de la mairie



**CONTACTEZ NOUS !**

RPE secteur de Friville-Escarbotin

03 22 20 11 56 | [rpe.friville@cc-vimeu.fr](mailto:rpe.friville@cc-vimeu.fr)



RPE itinérant secteur de Moyenneville

03 22 28 81 26 | [rpe.moyenneville@cc-vimeu.fr](mailto:rpe.moyenneville@cc-vimeu.fr)

